



Aanvraag om adoptiepremie

MyFamily staat voor u klaar!

MyFamily • Brouwersvliet 4 bus 3 • 2000 Antwerpen

✉ info@myfamily.be • 📞 078 15 40 25

? Wanneer een formulier 'Aanvraag om adoptiepremie' indienen?

Meestal is het niet nodig een aanvraagformulier in te vullen. U kunt ook telefonisch, per mail of brief een adoptiepremie aanvragen. Wij bezorgen u dan de nodige documenten. Stuur in elk geval een kopie van het vonnis of de (buitenlandse) adoptieakte.

In vele gevallen onderzoekt het kinderbijslagfonds uw recht uit eigen beweging op basis van informatie die het zelf ontvangt van de Kruispuntbank van de Sociale Zekerheid of van een ander kinderbijslagfonds of sociaal verzekeringsfonds voor zelfstandigen.

Een aanvraagformulier invullen kan wel het onderzoek versnellen als het kinderbijslagfonds niet over alle gegevens beschikt (aankomst in België,...). Stuur daarom een aanvraagformulier dat u van het kinderbijslagfonds ontvangt zo vlug mogelijk ingevuld terug. Bezorg het kinderbijslagfonds ook altijd de aanvullende gegevens die het vraagt.

? Voorwaarden?

- Voor een adoptie in België moet bij de rechtbank een verzoekschrift om adoptie ingediend zijn.
- Voor een adoptie in het buitenland:
 - moet in het buitenland een adoptieakte ondertekend zijn.
 - moet de Belgische rechtbank de geschiktheid tot adoptie vastgesteld hebben als het gaat om een minderjarig kind. Voor een meerderjarig kind volstaat de buitenlandse adoptieakte.
- Het kind moet tot het gezin van de adoptant in België behoren.
- Als het kind ouder is dan 18 jaar moet het nog studeren, met een leercontract werken of ingeschreven zijn als werkzoekende. Ook voor gehandicapte kinderen tot 21 jaar kan een adoptiepremie betaald worden.
- Per gezin kan voor een kind maar één enkele adoptiepremie betaald worden.
- Er mag voor het kind nog geen kraamgeld of adoptiepremie betaald zijn aan de adoptant of diens (huwelijks)partner.

Met dit formulier kunt u een adoptiepremie aanvragen als:

- werknemer
- zelfstandige
- werkloze
- invalide
- gepensioneerde

De aanvrager kan de adoptant (m/v) zelf of diens (huwelijks-) partner zijn.

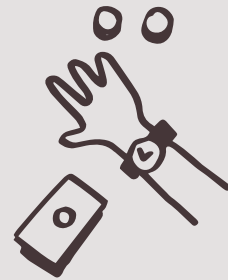



Wie ontvangt de adoptiepremie?

De adoptiepremie wordt betaald aan wie het kind geadopteerd heeft. (Huwelijks)partners die samen een kind geadopteerd hebben, bepalen zelf wie van beiden de premie ontvangt.

Als ze niet beslissen of als er betwisting is, wordt de premie betaald:

- aan de vrouw als de partners van verschillend geslacht zijn,
- aan de oudste van beide (huwelijks)partners van hetzelfde geslacht.

Vragen?

Neem contact op met ons kinderbijslagfonds voor informatie over uw kinderbijslag of wanneer u de gegevens voor de kinderbijslag die over u bewaard worden wilt inkijken of verbeteren.

Onze kinderbijslagcoaches helpen u graag verder.

Voor algemene informatie over kinderbijslag kunt u ook terecht op www.myfamily.be.



MyFamily staat voor u klaar!

MyFamily • Brouwersvliet 4 bus 3 • 2000 Antwerpen

Welkom in al onze kantoren

Antwerpen • Brugge • Brussel • Gent • Hasselt • Herentals • Kortrijk • Mechelen • Turnhout

Voor alle info over het kantoor bij u in de buurt surf naar www.myfamily.be.

✉ info@myfamily.be

☎ 078 15 40 25





10 Persoonsgegevens van de aanvrager (Voor een vrouw de meisjesnaam.)

11 Voornaam _____ Naam _____
Rijksregisternummer (zie achterkant identiteitskaart)
Straat _____ Nummer _____ Bus _____
Postcode _____ Plaats _____ Land _____
Telefoonnummer _____ E-mail _____

20 Uw huidige beroepssituatie

21 U bent (Indien van toepassing)

gepensioneerd (Voeg een kopie van uw pensioenbrevet of van de kennisgeving van uw pensioen bij.)

minstens 66% gehandicapt sinds _____

Mijn handicap is erkend door (naam en adres instelling)

Naam _____

Straat _____ Nummer _____ Bus _____

Postcode _____ Plaats _____ Land _____

22 Uw werkgever of sociaal verzekeringsfonds (Uw laatste werkgever als u op dit ogenblik niet werkt)

Naam _____

Straat _____ Nummer _____ Bus _____

Postcode _____ Plaats _____ Land _____

30 Huidige beroepssituatie van uw (huwelijks)partner (indien van toepassing)

werkt voor een internationale organisatie (Europese instellingen, NAVO, ...)

werkt in het buitenland: land _____

ontvangt een buitenlandse sociale uitkering

is zonder beroep

40 Kind voor wie u een adoptiepremie aanvraagt

Voornaam _____ Naam _____

Geboorteplaats _____ Geboortedatum ____ / ____ / ____

Rijksregisternummer (zie achterkant identiteitskaart)

Het kind is in mijn gezin sinds ____ / ____ / ____

50 Welke documenten meesturen?

51 Voor een adoptie in België

Voeg een kopie bij van het verzoekschrift om adoptie ingediend bij de rechtbank.

52 Voor de adoptie van een minderjarig kind in het buitenland

Voeg een kopie bij van het verzoekschrift om adoptie ingediend bij de rechtbank.

53 Voor de adoptie van een meerderjarig kind in het buitenland

Voeg een kopie bij van de buitenlandse adoptieakte.

60 Al kraamgeld of een adoptiepremie betaald?

Is er al kraamgeld of een adoptiepremie betaald voor het kind aan uzelf of uw (huwelijks)partner?

nee ja, door...

Naam _____

Straat _____ Nummer _____ Bus _____

Postcode _____ Plaats _____ Land _____

70 Adoptie door beide (huwelijks)partners

Als u het kind samen met uw (huwelijks)partner geadopteerd hebt, geef dan hieronder op wie van u beiden de adoptiepremie wenst te ontvangen.

Voornaam _____ Naam _____

Om een betaling op een bankrekening te ontvangen vult bovenstaande persoon op pagina 5 zijn/haar zichtrekeningnummer in.



80 Ondertekening

Vergeet niet het formulier te ondertekenen voordat u het ons terugstuurt.

Ik verklaar dat ik dit formulier naar waarheid ingevuld heb en de bijgevoegde informatie gelezen heb.

Ik stuur _____ bijlage(n) mee.

Datum ____ / ____ / _____

Handtekening van de aanvrager

Handtekening van de (huwelijks)partner

(De (huwelijks)partner moet alleen ondertekenen als beiden samen het kind geadopteerd hebben.)

Meld ons elke wijziging in de gezinssituatie of in de situatie van de kinderen zo snel mogelijk per brief, telefoon of e-mail.

90 Betaling van de adoptiepremie

Het bedrag kan enkel op een zichtrekening gestort worden of betaald worden per circulaire cheque. Storting op een zichtrekening is makkelijker, veiliger en kosteloos.

Ik ondergetekende,

Voornaam _____ Naam _____

Rijksregisternummer (zie achterkant identiteitskaart)

Telefoonnummer _____ E-mail _____

vraag dat mijn adoptiepremie gestort wordt op rekeningnummer (het nummer vindt u op uw rekeningafschriften)

IBAN BE

Op naam van mijzelf mijzelf en (voornaam + naam) _____

Ik verklaar dit formulier naar waarheid te hebben ingevuld en geef mijn kinderbijslagfonds de toestemming om de gegevens bij mijn bank te controleren. Ik verbind mij ertoe om het kinderbijslagfonds onmiddellijk te verwittigen als ik geen toegang meer heb tot de kinderbijslag op de rekening. In dat geval geef ik een nieuw rekeningnummer door.

Datum ____ / ____ / ____

Handtekening

Belangrijk

Indien uit de controle bij uw bank blijkt dat het opgegeven rekeningnummer niet op uw naam staat, zal het kinderbijslagfonds u vragen een ander rekeningnummer door te geven waarvan u de (mede)rekeninghouder bent.



Documenten bij voorkeur terugsturen naar:

MyFamily • Brouwersvliet 4 bus 3 • 2000 Antwerpen

Welkom in al onze kantoren

Antwerpen • Brugge • Brussel • Gent • Hasselt • Herentals • Kortrijk • Mechelen • Turnhout

Voor alle info over het kantoor bij u in de buurt surf naar www.myfamily.be.

✉ info@myfamily.be

☎ 078 15 40 25