

Aanvraag Startbedrag geboorte

Word jij binnenkort mama, papa of meemoeder?

Dan heb je – naast onze welgemeende gelukwensen! – recht op een Startbedrag geboorte. Je ontvangt dit bedrag 2 maanden voor de geschatte bevallingsdatum.

Ben je op dit moment 5 maanden of langer zwanger? Dien dan nu meteen je aanvraag in.

Dat kan erg makkelijk via www.myfamily.be/nl-be/form/startbedrag-aanvragen/.

Of stuur dit formulier ingevuld terug

- via e-mail naar info@myfamily.be;
- of via de post naar MyFamily, Brouwersvliet 4, bus 3, 2000 Antwerpen.

Belangrijk

Op de laatste pagina vind je een doktersattest, met daarop de vermoedelijke bevallingsdatum. Laat dit invullen door je arts, gynaecoloog of vroedvrouw. Voeg het attest vervolgens toe aan je aanvraag.

Na de geboorte heeft je kindje ook automatisch recht op het Groeipakket. Dit wordt elke maand uitbetaald, ten laatste op de 8ste van die maand.

Wil je graag meer informatie? Surf dan naar MyFamily.be of contacteer ons op het telefoonnummer 03 221 08 11.

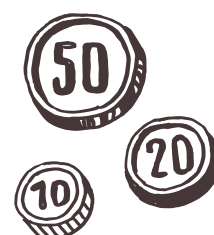



Gegevens van de aanstaande ouder(s)



Rijksregisternummer van de zwangere **mama**

Je vindt dit op de achterzijde van je identiteitskaart of op de voorzijde van je verblijfskaart.

□□□□□□□□ □□□□ □□

Als je dit niet hebt

Voornaam _____

Naam _____

Geboortedatum □□ □□ □□□□□□



Hoe kunnen we je het best bereiken?

Via

▪ Telefoon- of mobiel nummer □□□□□□□□□□□□□□□□

▪ E-mail _____

▪ Post

Straat _____ Nummer □□□□□□ Bus □□□□

Postcode □□□□□□ Gemeente _____

Land _____



Werk je in het buitenland? Vermeld dan hier het land.

Werk je voor een internationale organisatie? Vermeld dan hier de naam van de organisatie.

Ontvang je een buitenlandse sociale uitkering? Vermeld dan hier het land dat de uitkering betaalt.

Ben je zonder beroep?

ja nee



Is er nog een andere ouder? Vul dan zijn/haar gegevens ook aan.



Rijksregisternummer van de **andere ouder**

Je vindt dit op de achterzijde van je identiteitskaart of op de voorzijde van je verblijfskaart.

□□□□□□□□ □□□□ □□□

Als je dit niet hebt

Voornaam _____

Naam _____

Geboortedatum □□□ □□□ □□□□□□



Hoe kunnen we je het best bereiken?

Via

▪ Telefoon- of mobiel nummer □□□□□□□□□□□□□□□□

▪ E-mail _____

▪ Post

Straat _____ Nummer □□□□□□ Bus □□□□

Postcode □□□□□□ Gemeente _____

Land _____



Werk je in het buitenland? Vermeld dan hier het land.

Werk je voor een internationale organisatie? Vermeld dan hier de naam van de organisatie.

Ontvang je een buitenlandse sociale uitkering? Vermeld dan hier het land dat de uitkering betaalt.

Ben je zonder beroep?

ja nee



 **De storting van het Startbedrag en het Groeipakket op jouw rekening is veilig en kosteloos. Je kan hier jouw rekeningnummer invullen.**

BE

op naam of namen van

MyFamily controleert het opgegeven rekeningnummer bij je bank. Blijkt uit die controle dat het opgegeven rekeningnummer niet klopt of niet op jouw naam staat, dan nemen wij opnieuw met jou contact op.

Verwittig ons meteen als:

- je geen toegang meer hebt tot het bovenstaande rekeningnummer
- je kind niet (meer) in Vlaanderen woont
- je in het buitenland bevalt

Er zijn 5 uitbetalers van het Groeipakket. Meer info hierover vind je op www.groeipakket.be

MyFamily gaat zorgzaam om met jouw gegevens. Meer informatie hierover vind je op www.myfamily.be/privacy-statement/.

We zijn verplicht om je gegevens mee te delen aan Opgroeien (Kind en Gezin) in het kader van het startgesprek.

Ik / mijn partner en ik kies / kiezen voor MyFamily als uitbetaler van het Groeipakket.

Datum

Naam en handtekening ouder(s)



Doktersattest

Om het Startbedrag vlot te kunnen betalen, hebben we onderstaand attest van je arts of vroedkundige nodig.

Ik, de arts/vroedkundige (naam)

verklaar dat mevrouw (naam)

met rijksregisternummer

□□□□□□□□ □□□□ □□□

minstens 5 maanden zwanger is.

De uitgerekende bevallingsdatum is □□□ □□□ □□□□□□

Mevrouw verwacht een □□□□□□□□ -ling

Datum □□□ □□□ □□□□□□

Handtekening

Stempel

Wil je deel worden van onze familie? Wij verwelkomen je met open armen!

Reken voor jouw familie op MyFamily!

MyFamily • Brouwersvliet 4 bus 3 • 2000 Antwerpen

www.myfamily.be



GROEIPAKKET

Vlaamse uitbetaler
Elk kind heeft recht op een Groeipakket.
Je kiest zelf je uitbetaler. Veranderen kan na 1 jaar.
www.groeipakket.be