

Aanvraag schooltoeslag

De kosten voor school kunnen serieus oplopen. Daarom krijgen gezinnen met schoolgaande jeugd een financieel steuntje in de rug: de schooltoeslag.

Je hebt recht op de schooltoeslag wanneer

- je zoon of dochter ingeschreven is in de kleuterschool, de lagere school, het secundair onderwijs, buitengewoon onderwijs of de richting HBO5 Verpleegkunde;
- je kind voldoende aanwezig is op school;
- de school erkend, gesubsidieerd of gefinancierd wordt door de Vlaamse Gemeenschap.

Belangrijk

Ontvang je Groeipakket voor je kind(eren)? Dan krijg je **automatisch deze steun als je er recht op hebt**. Je hoeft dit formulier dus niet te gebruiken. Sterker nog: je hoeft helemaal niets te doen.

Je vult dit formulier in wanneer

- De student ouder is dan 25 jaar en de studies HBO5 Verpleegkunde volgt;
- De student ouder is dan 25 jaar en buitengewoon onderwijs volgt;
- De leerling onderwijs volgt bij Eureka, Leerwijzer, Safe, Sint-Ignatius;
- Je kind niet in Vlaanderen woont, maar onderwijs volgt in een onderwijsinstelling die door de Vlaamse Gemeenschap erkend is en je nog geen Groeipakket ontvangt

Let wel

- Je kan geen schooltoeslag krijgen wanneer je kind thuisonderwijs volgt, ziekenhuisonderwijs, tweedekansonderwijs (CVO) of privéonderwijs.
- Gaat je zoon of dochter naar de hogeschool of universiteit? Dan krijg je geen schooltoeslag meer, maar kan je recht hebben op de zogenaamde “studietoelage”.

Ontvang je nog geen Groeipakket?

Dan kan je de schooltoeslag makkelijk online aanvragen via www.myfamily.be/schooltoeslag/.

Of je kan dit formulier ingevuld terugsturen

- via e-mail naar info@myfamily.be;
- of per post naar MyFamily, Brouwersvliet 4, bus 3, 2000 Antwerpen.

Wil je graag meer informatie over de schooltoeslag, de voorwaarden en de bedragen?

Surf dan naar MyFamily.be/schooltoeslag of contacteer ons op 03 221 08 11.

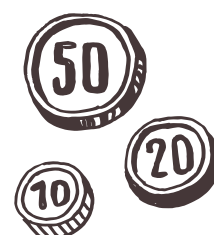



Gegevens van de ouder(s) of opvoeder(s)



Rijksregisternummer van de **ene ouder/opvoeder**

Je vindt dit op de achterzijde van je identiteitskaart of op de voorzijde van je verblijfskaart.

□□□□□□□□ □□□□ □□

Als je dit niet hebt

Voornaam _____

Naam _____

Geboortedatum □□ □□ □□□□□□



Hoe kunnen we je het best bereiken?

Via

▪ Telefoon- of mobiel nummer □□□□□□□□□□□□□□□□

▪ E-mail _____

▪ Post

Straat _____ Nummer □□□□□□ Bus □□□□

Postcode □□□□□□ Gemeente _____

Land _____



Werk je in het buitenland? Vermeld dan hier het land.

Werk je voor een internationale organisatie? Vermeld dan hier de naam van de organisatie.

Ontvang je een buitenlandse sociale uitkering? Vermeld dan hier het land dat de uitkering betaalt.

Ben je zonder beroep?

ja nee



Is er nog een andere ouder/opvoeder? Vul dan zijn/haar gegevens ook aan.



Rijksregisternummer van de **ene ouder/opvoeder**

Je vindt dit op de achterzijde van je identiteitskaart of op de voorzijde van je verblijfskaart.

□□□□□□□□ □□□□ □□

Als je dit niet hebt

Voornaam _____

Naam _____

Geboortedatum □□□ □□□ □□□□□□



Hoe kunnen we je het best bereiken?

Via

▪ Telefoon- of mobiel nummer □□□□□□□□□□□□□□□□

▪ E-mail _____

▪ Post

Straat _____ Nummer □□□□□□ Bus □□□□

Postcode □□□□□□ Gemeente _____

Land _____



Werk je in het buitenland? Vermeld dan hier het land.

Werk je voor een internationale organisatie? Vermeld dan hier de naam van de organisatie.

Ontvang je een buitenlandse sociale uitkering? Vermeld dan hier het land dat de uitkering betaalt.

Ben je zonder beroep?

ja nee



Gegevens van de kinderen



Kind 1

Voornaam _____

Naam _____

Geboortedatum

Gegevens van de onderwijsinstelling

Naam _____

Straat _____ Nummer Bus

Postcode Gemeente _____

Telefoonnummer

Type onderwijs Kleuteronderwijs Lager onderwijs Secundair onderwijs
 Buitengewoon onderwijs HBO5 Verpleegkunde



Kind 2

Voornaam _____

Naam _____

Geboortedatum

Gegevens van de onderwijsinstelling

Naam _____

Straat _____ Nummer Bus

Postcode Gemeente _____

Telefoonnummer

Type onderwijs Kleuteronderwijs Lager onderwijs Secundair onderwijs
 Buitengewoon onderwijs HBO5 Verpleegkunde



 **Kind 3**

Voornaam _____

Naam _____

Geboortedatum

Gegevens van de onderwijsinstelling

Naam _____

Straat _____ Nummer Bus

Postcode Gemeente _____

Telefoonnummer

Type onderwijs Kleuteronderwijs Lager onderwijs Secundair onderwijs
 Buitengewoon onderwijs HBO5 Verpleegkunde

 **Kind 4**

Voornaam _____

Naam _____

Geboortedatum

Gegevens van de onderwijsinstelling

Naam _____

Straat _____ Nummer Bus

Postcode Gemeente _____

Telefoonnummer

Type onderwijs Kleuteronderwijs Lager onderwijs Secundair onderwijs
 Buitengewoon onderwijs HBO5 Verpleegkunde



**De storting van de schooltoeslag op jouw rekening is veilig en kosteloos.
Je kan hier jouw rekeningnummer invullen.**

BE

op naam of namen van

MyFamily controleert het opgegeven rekeningnummer bij je bank. Blijkt uit die controle dat het opgegeven rekeningnummer niet klopt of niet op jouw naam staat, dan nemen wij opnieuw met jou contact op.

Verwittig ons meteen als:

- je geen toegang meer hebt tot het bovenstaande rekeningnummer
- je kind niet meer naar een door Vlaanderen erkende onderwijsinstelling gaat
- je gezinssituatie wijzigt
- er in je gezin personen ouder dan 25 jaar hoger onderwijs volgen (ook ba-na-ba of ma-na-ma)
- als je niet in Vlaanderen woont en iemand in je gezin erkend is als persoon met een handicap
- je kind niet langer op internaat zit

Er zijn 5 uitbetalers van het Groeipakket. Meer info hierover vind je op www.groeipakket.be

MyFamily gaat zorgzaam om met jouw gegevens. Meer informatie hierover vind je op www.myfamily.be/privacy-statement/.

Ik / mijn partner en ik kies / kiezen voor MyFamily als uitbetaler van het Groeipakket.

Datum

Naam en handtekening ouder(s)

Wil je deel worden van onze familie? Wij verwelkomen je met open armen!

Reken voor jouw familie op MyFamily!

MyFamily • Brouwersvliet 4 bus 3 • 2000 Antwerpen

www.myfamily.be



GROEIPAKKET

Vlaamse uitbetaler
Elk kind heeft recht op een Groeipakket.
Je kiest zelf je uitbetaler. Veranderen kan na 1 jaar.
www.groeipakket.be